

Vacances de février

Du lundi 15 au vendredi 26 février 2016

Programme des petits

Classes de PS — MS

Inscriptions le :

Mercredi 03 février de 14h à 18h

Samedi 06 février de 09h30 à 12h

Au centre de loisirs Pré Lude

Inscription possible après les inscriptions en fonction des places restantes et 48h à l'avance.

Accueil

Le matin de 7h30 à 9h15 / le soir de 16h45 à 18h.

Pour les demi-journées :
le matin de 11h30 à 11h45
L'après-midi de 13h30 à 14h

Site internet : www.42surylecomtal.centres-sociaux.fr

Centre de loisirs Pré Lude
131 Chemin de la Madone
42450 Sury-le-Comtal
06-68-93-02-44 (Marlène)



Centre social Christine Brossier

Les artistes peintre !!



Semaine du lundi 15/02 au vendredi 19/02 :

- Lundi, mardi, mercredi : Création de différents tableaux avec des bouchons de liège comme pinceau, grandes peintures colorées....
- Jeudi 18/02 : Journée intergénérationnelle avec un repas partagé avec des personnes du foyer résidence de Sury et après-midi jeux de société.
- Vendredi 19/02 : journée libre, à toi de choisir ton activité.

La tête dans l'espace



Semaine du lundi 22/02 au vendredi 26/02 :

- Une étoile filante en pâte à sel, fabrique ta fusée, mets tes propulseurs et envole toi !, deviens un astronaute....
- Vendredi 26/02 : Sortie au planétarium.

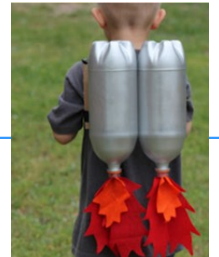

* Tarifs du centre de loisirs Pré Lude :

- L'adhésion annuelle à l'association est fixée à 5 € par famille.
- Le tarif est calculé en fonction de votre quotient familial d'octobre 2014.

* Vous munir pour l'inscription:

- Carnet de santé du (des) enfant(s) ,
- Numéro de sécurité sociale assurant l'enfant,
- Police d'assurance responsabilité civile ou individuelle accident,
- Numéro d'allocataire CAF ou MSA.

En l'absence de Quotient Familial, le plus haut tarif sera appliqué.

En cas d'absence de l'enfant, merci de prévenir le plus tôt possible.
Un remboursement pourra être envisagé en cas de force majeure dûment attesté ou sur présentation d'un certificat médical sous forme d'un report de la journée.

Vacances de février

Du lundi 15 au vendredi 26 février 2016

Programme des moyens

Classes de GS - CP - CE1

Inscriptions le :

Mercredi 03 février de 14h à 18h

Samedi 06 février de 09h30 à 12h

Au centre de loisirs Pré Lude

Inscription possible après les inscriptions en fonction des places restantes et 48h à l'avance.



Accueil

Le matin de 7h30 à 9h15 / le soir de 16h45 à 18h.

Pour les demi-journées :
le matin de 11h30 à 11h45
L'après-midi de 13h30 à 14h

Site internet : www.42surylecomtal.centres-sociaux.fr

Centre de loisirs Pré Lude
131 Chemin de la Madone
42450 Sury-le-Comtal
06-68-93-02-44 (Marlène)



Centre social Christine Brossier

Les artistes peintre !!

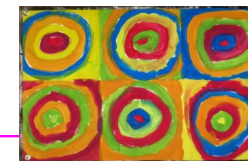

Semaine du lundi 15/02 au vendredi 19/02 :

- Lundi, mardi, mercredi : peindre à la manière de Miro, tableau géant pour décorer le centre.
- Jeudi 18/02 : Journée intergénérationnelle avec un repas partagée avec des personnes du foyer résidence de Sury et après-midi jeux de société.



La tête dans l'espace

Semaine du lundi 22/02 au vendredi 26/02 :

- Constellation fluorescente, atelier cuisine, le système solaire, un astronaute de la terre à la lune, étoile filante, une fusée propulser avec une paille, etc.
- Vendredi 26/02 : Sortie au planétarium

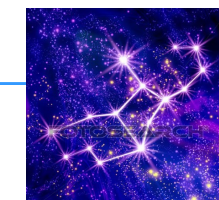

* Tarifs du centre de loisirs Pré Lude :

- L'adhésion annuelle à l'association est fixée à 5 € par famille.
- Le tarif est calculé en fonction de votre quotient familial d'octobre 2014.

* Vous munir pour l'inscription:

- Carnet de santé du (des) enfant(s) ,
- Numéro de sécurité sociale assurant l'enfant,
- Police d'assurance responsabilité civile ou individuelle accident,
- Numéro d'allocataire CAF ou MSA.



En l'absence de Quotient Familial, le plus haut tarif sera appliqué.

En cas d'absence de l'enfant, merci de prévenir le plus tôt possible.
Un remboursement pourra être envisagé en cas de force majeure dûment attesté ou sur présentation d'un certificat médical sous forme d'un report de la journée.



Vacances de février

Du lundi 15 au vendredi 26 février 2016

Programme des grands

Classes de CE2 - CM1 - CM2

Inscriptions le :

Mercredi 03 février de 14h à 18h

Samedi 06 février de 09h30 à 12h

Au centre de loisirs Pré Lude

Inscription possible après les inscriptions en fonction des places restantes et 48h à l'avance.

Accueil

Le matin de 7h30 à 9h15 / le soir de 16h45 à 18h.

Pour les demi-journées :
le matin de 11h30 à 11h45
L'après-midi de 13h30 à 14h

Site internet : www.42surylecomtal.centres-sociaux.fr

Centre de loisirs Pré Lude
131 Chemin de la Madone
42450 Sury-le-Comtal
06-68-93-02-44 (Marlène)



Centre social Christine Brossier



Les artistes peintre !!



Semaine du lundi 15/02 au vendredi 19/02 :

- Lundi, mardi, mercredi : peindre à la manière de Marc Allante (pluies d'encre colorée), tableau géant pour décorer le centre.
- Jeudi 18/02 : Journée intergénérationnelle avec un repas partagée avec des personnes du foyer résidence de Sury et après-midi jeux de société.
- Vendredi 19/02 : journée libre, à toi de choisir ton activité.

La tête dans l'espace



Semaine du lundi 22/02 au vendredi 26/02 :

- Un astronaute de la terre à la lune, étoile filante, constellation fluorescente, atelier cuisine, le système solaire, une fusée propulser avec une paille, etc.
- Vendredi 26/02 : Sortie au planétarium.



* Tarifs du centre de loisirs Pré Lude :

- L'adhésion annuelle à l'association est fixée à 5 € par famille.
- Le tarif est calculé en fonction de votre quotient familial d'octobre 2014.

* Vous munir pour l'inscription:

- Carnet de santé du (des) enfant(s) ,
- Numéro de sécurité sociale assurant l'enfant,
- Police d'assurance responsabilité civile ou individuelle accident,
- Numéro d'allocataire CAF ou MSA.

En l'absence de Quotient Familial, le plus haut tarif sera appliqué.

En cas d'absence de l'enfant, merci de prévenir le plus tôt possible.
Un remboursement pourra être envisagé en cas de force majeure dûment attesté ou sur présentation d'un certificat médical sous forme d'un report de la journée.